

PLANTA BAIXA  
esc.1:75

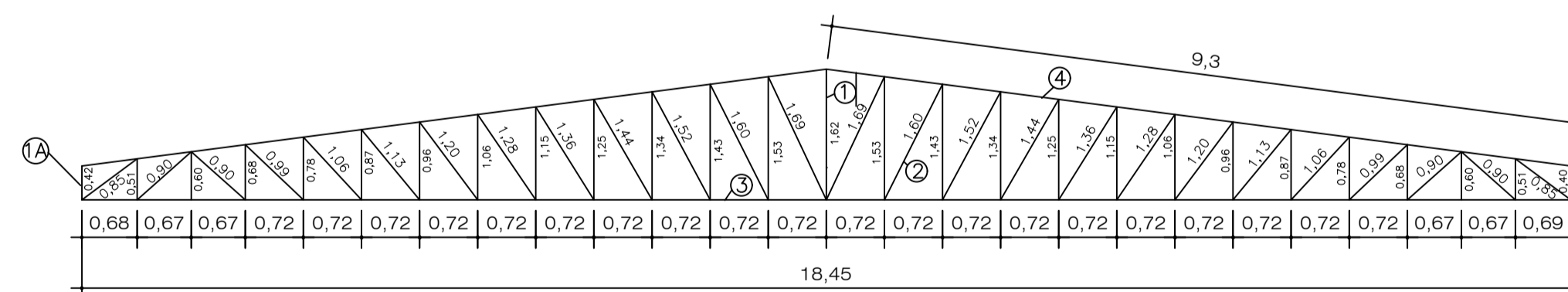

DETALHE DAS TESOURAS

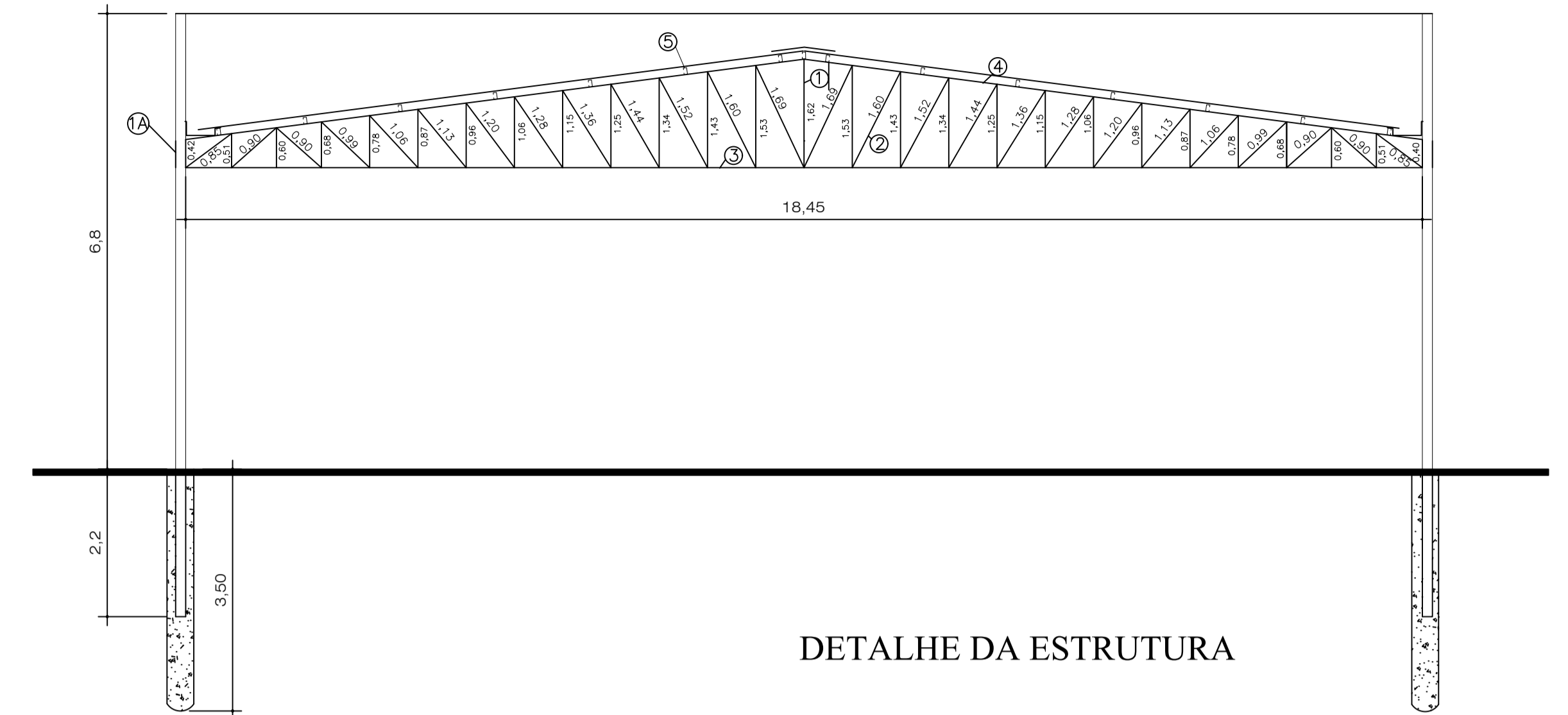

DETALHE DA ESTRUTURA

LEGENDA

- ① MONTANTE(internas):  $40 \times 40$  CHAPA : #13
- ①A MONTANTE(externas):  $150 \times 50$  CHAPA : #13
- ② DIAGONAL:  $40 \times 40$  CHAPA : #13
- ③ BANZO INFERIOR:  $150 \times 40$  CHAPA : #13
- ④ BANZO SUPERIOR:  $150 \times 50$  CHAPA : #13
- ⑤ TERÇAS:  $127 \times 17$  CHAPA : #13
- ⑥ CONTRAVENTO: FERRO 1/2"
- ⑦ PILARES:  $200 \times 200$  CHAPA : #12 - CHEIA DE CONCRETO
- ⑧ CANTONEIRAS DOS PILARES:  $25 \times 25$  CHAPA : #14

OBS: SERÁ UTILIZADO TELHA ISOLANTE COM NUCLEO EM POLIESTIRENO (EPS), E=50mm, REVESTIDA EM TELHA TRAPEZOIDAL DE AÇO ZINCADO \*0,5\*mm COM PRÉ - PINTURA NAS DUAS FACES

T1/T2/T3/T4/T5/T6/T7 SÃO AS REPRESENTAÇÕES DAS TRELIÇAS

$25 \times 25$  CANTONERIRA DE CHAPA : #14 - 70 barras de 6,0m

$40 \times 40$  CHAPA : #13 - 139 barras de 6,0m

$150 \times 50$  CHAPA : #12 - 45 barras de 6,0m

$127 \times 17$  CHAPA : #13 - 75 barras de 6,0m

$200 \times 75$  CHAPA : #12 - 45 barras de 6,0m

CONTRAVENTO: FERRO 1/2" - 10 barras de 12,0m

CALHA:  $150 \times 35$   
 $127 \times 400$  CHAPA GALVANIZADA - 2 CALHAS DE 30,00m

APROVACAO:		FOLHA: 2/2	
<b>ESTRUTURAL METÁLICA</b> CENTRO DIA DO IDOSO			
ENDEREÇO: RUA JG III, ÁREA PÚBLICA INSTITUCIONAL V, ST. JARDIM GOIÁS - MORRINHOS/GO			
CONTEUDO:	PROPRIETÁRIO:		
ESTRUTURA METÁLICA	PREFEITURA MUNICIPAL DE MORRINHOS		
ESCALA:	AUTOR DO PROJETO:		
INDICADA	ENGP CIVIL WENDELL ROSA MACHADO - CREA-GO 76700-GO		
UNIDADE:	DATA:		
METRO	MARÇO/2020		
<b>Prefeitura de MORRINHOS</b> O povo em primeiro lugar			
QUADRO DE ÁREAS			
TERRENO-m2	CONST. A REFORMAR-m2	CONST. A CONSTRUIR-m2	ÁREA TOTAL-%
2.563,25m <sup>2</sup>	-	566,62m <sup>2</sup>	566,62m <sup>2</sup>