

1 Planta baixa
Escala 1:50

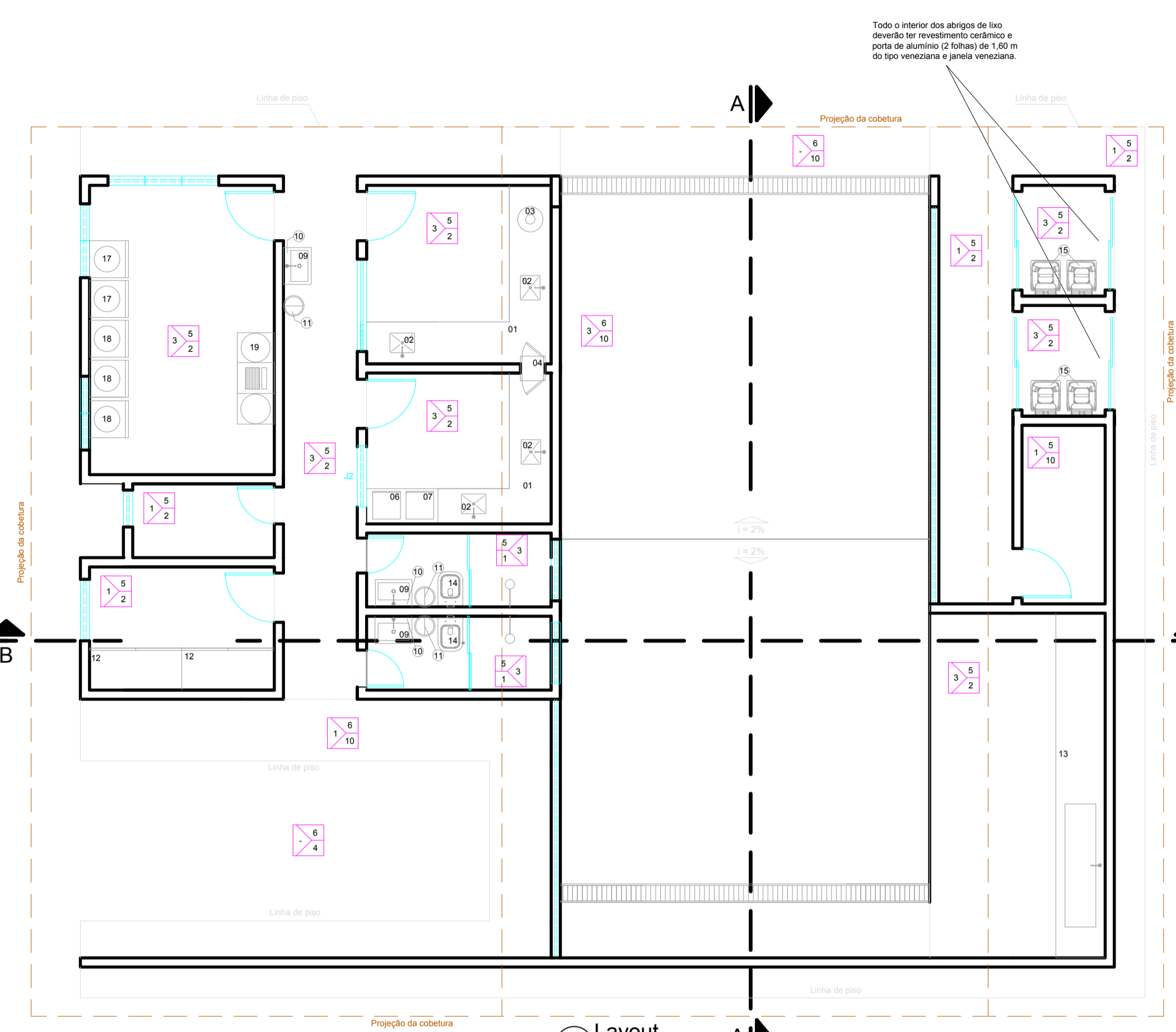

2 Layout
Escala 1:50

ESPECIFICAÇÕES RESUMIDAS ACABAMENTOS

CONVENÇÕES DOS LOCAIS

AGRUPOADA	INDIVIDUAL	DESCRIÇÃO DO MATERIAL
1	1	CERÂMICA DE PE 1-5 DE 1ª QUALIDADE, MARCA ELIANE, CERISA, PORTOBELLO OU EQUIVALENTE EM COR CLARA, ANTIREFLEXO. O quarto deve ser adequado à cerâmica da marca Fortitica, Etasa, Quartzolit ou equivalente. Todo o piso deverá atender a Norma Brasileira para portadores de necessidades especiais vigente.
2	2	GRANITINA NA COR CINZA, COM MODULAÇÃO 100x100cm COM JUNTA PLÁSTICA
3	3	MANTA VINÍLICA 2,00 metros de largura, 2,00mm de espessura, 23,00m de rolo. Referência fabricante: TARNETT Linha IO Natural
4	4	CIMENTO RUSTICO, COM MODULAÇÃO 100x100cm COM JUNTA PLÁSTICA
5	5	ÁREA PERMEÁVEL, C/ GRAMA ESMERALDA OU SIMILAR
6	6	PAVER RETANGULAR 10 CM X 20 CM, COR NATURAL, FABRICANTE GOMARTE OU SIMILAR
7	7	LAMINADO DE MADEIRA 100x100cm
8	8	CIMENTO RUSTICO PINTADO COM TINTA NOVA COR
9	9	ASFALTO
10	10	CONCRETO POLIDO SOBRE CONTÍNGENOS DE CONCRETO ARMADO

LEGENDA INSTALAÇÕES

HF	ÁGUA FRIA
HQ	ÁGUA QUENTE
V	VAPOR
FG	GÁS COMBUSTÍVEL
O	OXIGÊNIO
FN	OXÍDIO NITROSO
VCL	VÁCUO CLÍNICO
VLM	VÁCUO DE LIMPEZA
PM	AR COMPRIMIDO MEDICINAL CANALIZADO OU PORTÁTIL
PI	AR COMPRIMIDO INDUSTRIAL CANALIZADO OU PORTÁTIL
AC	AR CONDICIONADO
CD	COLETA E AFASTAMENTO DE EFLUENTES DIFERENCIADA
EE	ELETRICIDADE DE EMERGÊNCIA
ED	ELETRICIDADE DIFERENCIADA
E	EXAUSTÃO
ADH	A DEPENDER DOS EQUIPAMENTOS UTILIZADOS

TETO

1	PAINÉIS EM FIBRA MINERAL PERFORADA C/ SUPERFÍCIE ACABADA NA COR BRANCA, COM MODULAÇÃO 0,62x0,62m E 15MM DE ESPESURA BRANCO-NEVE
2	FORRO EM GESSO ACARTONADO LISO COM PINTURA PVA FOSCA BRANCO-NEVE
3	LATE J/ TRATAMENTO EM REBOCO C/ PINTURA PVA FOSCA BRANCO-NEVE
4	Late pré moldada e gesso onde houver necessidade de instalar sistema de exaustão. Pintura com tinta PVA branco-neve.
5	FORRO EM PVC-COR BRANCA
6	TELHADO APARENTE

ACABAMENTOS

1	CONCRETO desmoldado, com juntas deformáveis
2	BANCADA GRANITO CINZA ANDORINHA
3	SOLEIRA EM GRANITO CINZA ANDORINHA
4	DEGRAU EM GRANITO CINZA ANDORINHA

LEGENDA INSTALAÇÕES

HF	ÁGUA FRIA
HQ	ÁGUA QUENTE
V	VAPOR
FG	GÁS COMBUSTÍVEL
O	OXIGÊNIO
FN	OXÍDIO NITROSO
VCL	VÁCUO CLÍNICO
VLM	VÁCUO DE LIMPEZA
PM	AR COMPRIMIDO MEDICINAL CANALIZADO OU PORTÁTIL
PI	AR COMPRIMIDO INDUSTRIAL CANALIZADO OU PORTÁTIL
AC	AR CONDICIONADO
CD	COLETA E AFASTAMENTO DE EFLUENTES DIFERENCIADA
EE	ELETRICIDADE DE EMERGÊNCIA
ED	ELETRICIDADE DIFERENCIADA
E	EXAUSTÃO
ADH	A DEPENDER DOS EQUIPAMENTOS UTILIZADOS

Aprovação:

1	Atualização	20/01/20	Hugo
0	Emissão inicial	10/09/19	Hugo
Nº	Atualizações de Projeto	Data	Visto

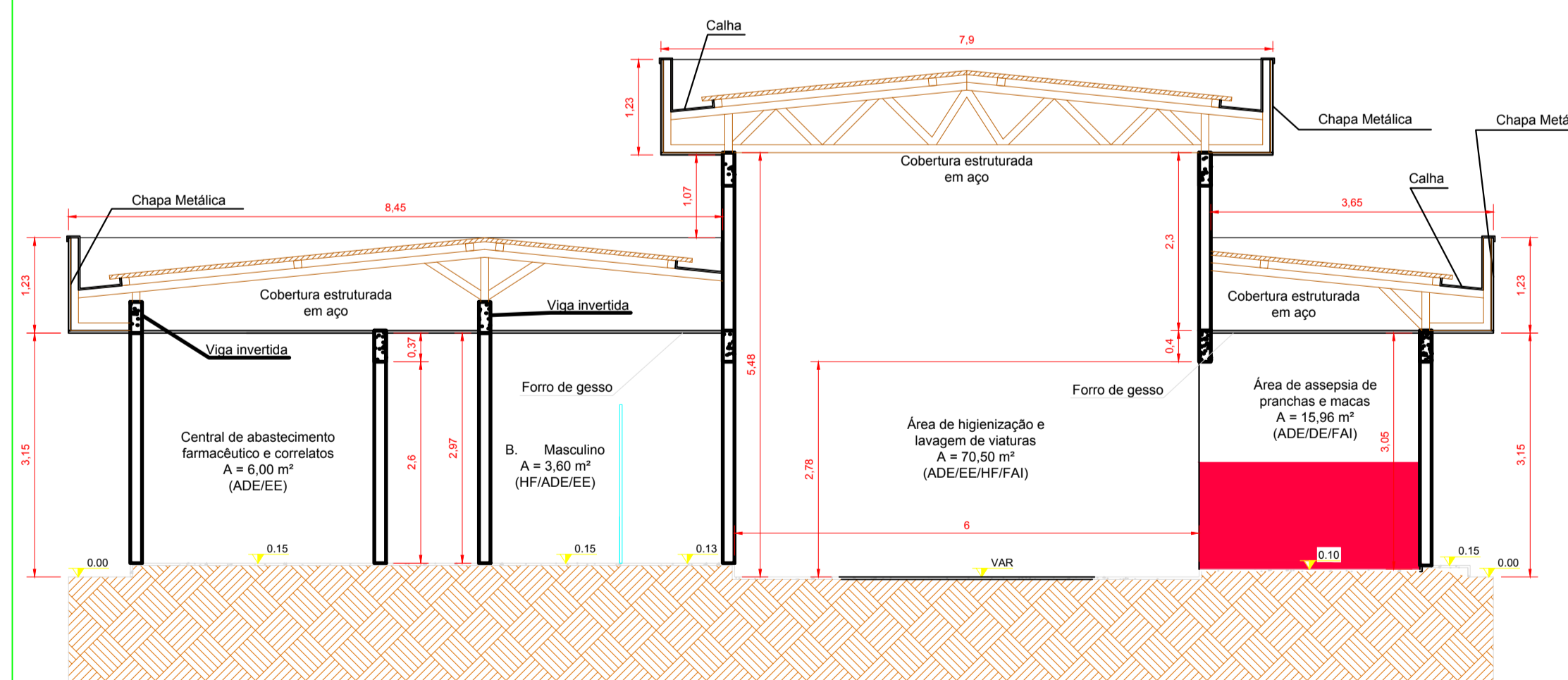

3 Corte BB
Escala 1:50

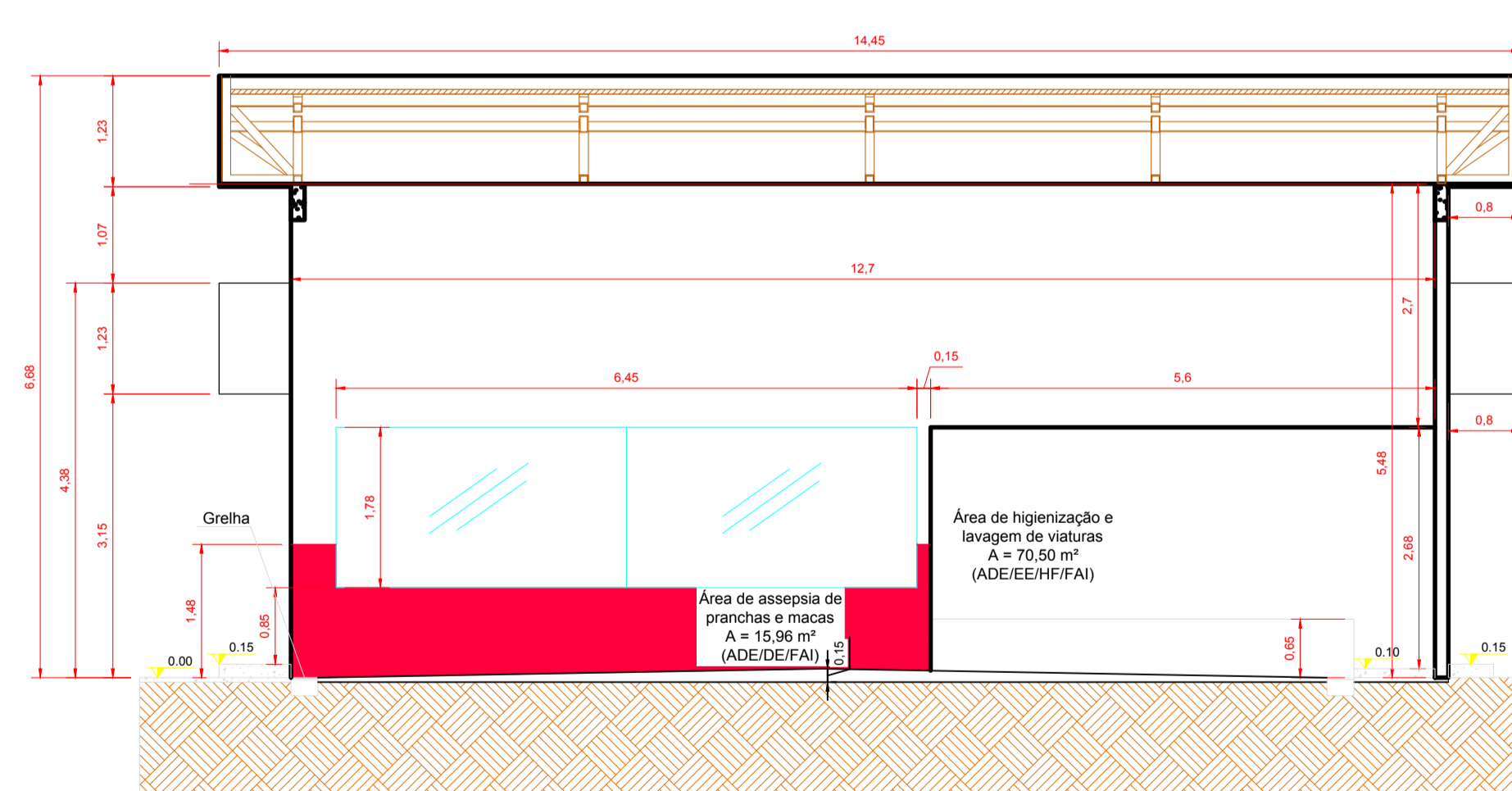

4 Corte AA
Escala 1:50

Legenda Layout

Referência	Equipamento
01	BANCADA EM AÇO INOXIDÁVEL
02	CUBA EM AÇO INOXIDÁVEL
03	PIA DE EXPURGO
04	PASS THROUGH DANICA 400x400x400 (mm) direita/esquerda COD. - 26425000
05	CUBA EM AÇO INOXIDÁVEL 50x135x30 (largura/comprimento/profundidade)
06	ESTUVA
07	AUTOCALVE
08	BEBEDOURO
09	LAVATÓRIO
10	SABONETEIRA
11	CESTO DE LIXO COM PEDALEIRA E TAMPÃO, PROVIDO DE SACO DE LIXO ADEQUADO
12	TIPO DE RESSUDO
13	ARMÁRIO EM COMPARTIMENTO NAVAL (MATERIAL LAVÁVEL)
14	PIA EM ALVIMARIA OU CONCRETO
15	BACIA SANITÁRIA COM SAÍDA VERTICAL
16	CONTENIDOR DE LIXO DE POLIURETANO DE ALTA DENSIDADE 140 LITROS
17	CUBA EM ALVIMARIA OU CONCRETO 50x200x50
18	SECADORA
19	LAVADORA
20	TANQUE COM BATEDOR



Corpo de Bombeiros Militar do Estado de Goiás
Companhia Independente Bombeiro Militar de Morrinhos
Avenida 100, quadra 53, lote 3, Setor Aeroporto - Morrinhos-GO, CEP 75.650-000
www.bombeiros.gov.br

Área de assepsia

Avenida 100, quadra 53, lote 3, Setor Aeroporto - Morrinhos-GO, CEP 75.650-000

PROPRIETÁRIO:	Companhia Independente Bombeiro Militar de Morrinhos	DATA:	10/09/2019
AUTOR:	Hugo Henrique Nunes Eng. Civil - CREA 9347/D-GO	ESCALA:	INDICADA
ÁREA CONSTRUIDA:	215,88 m²	DESENHO:	HRN
ÁREA DO TERRENO:	6.848,84 m²		

Pavimento Único

CONTEÚDO:	Planta baixa Corte AA e BB Layout Planta de situação Tabelas	Folha nº:	1 / 2
-----------	--	-----------	-------