

FACHADA - Esc.: 1:100

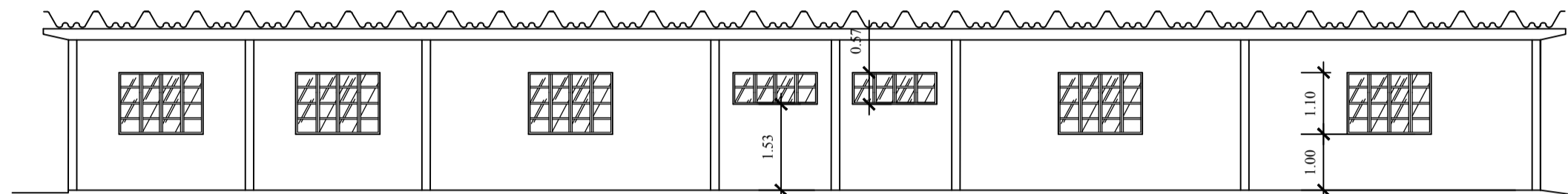

CORTE AA - Esc.: 1:100

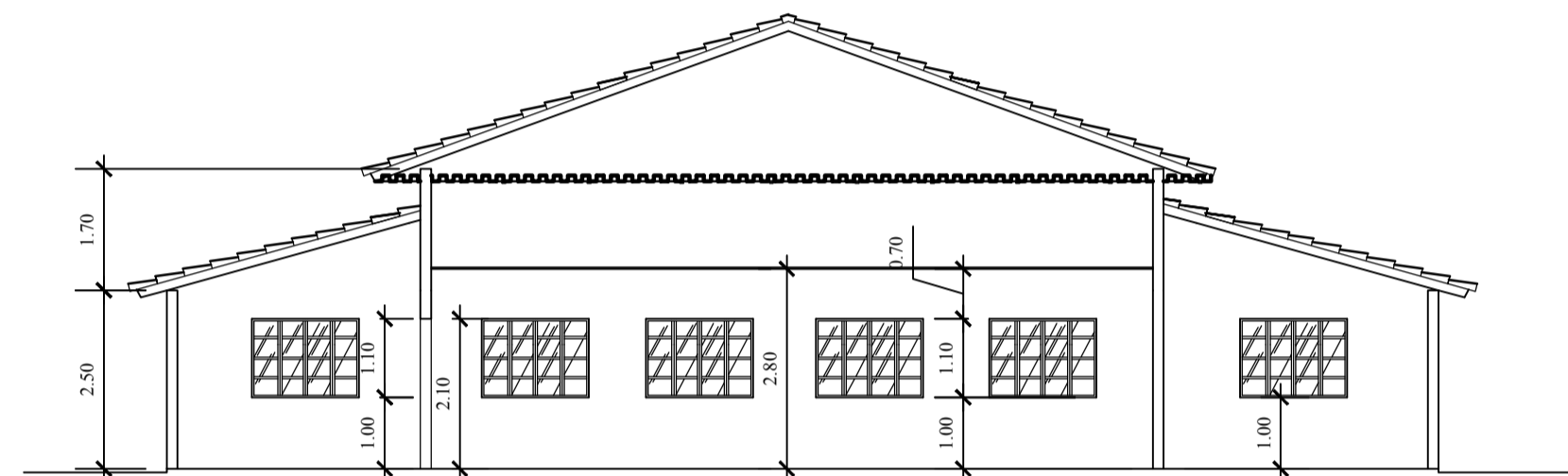

CORTE BB - Esc.: 1:100

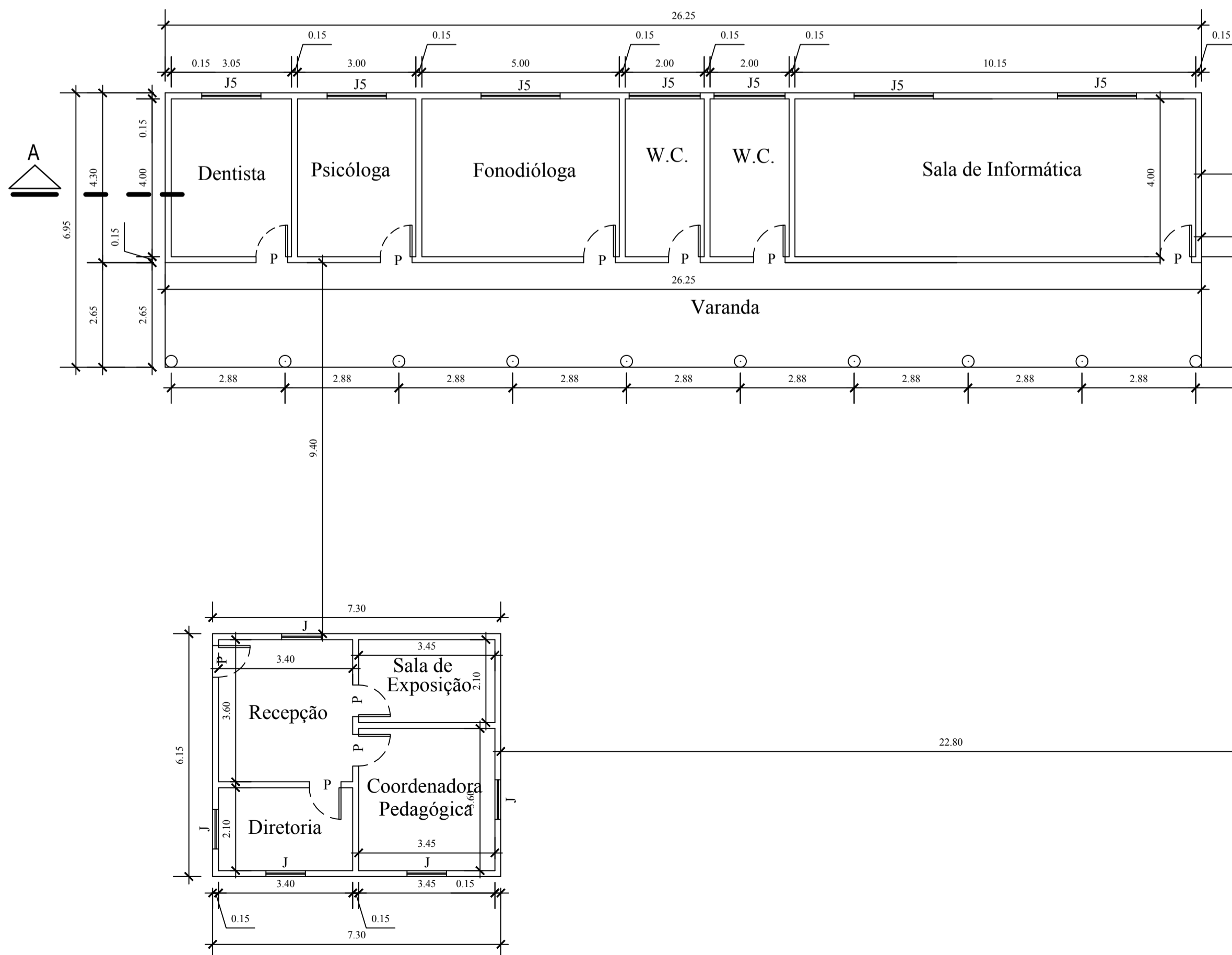

PLANTA DE SITUAÇÃO/LOCAÇÃO

ESC.: 1/1.000

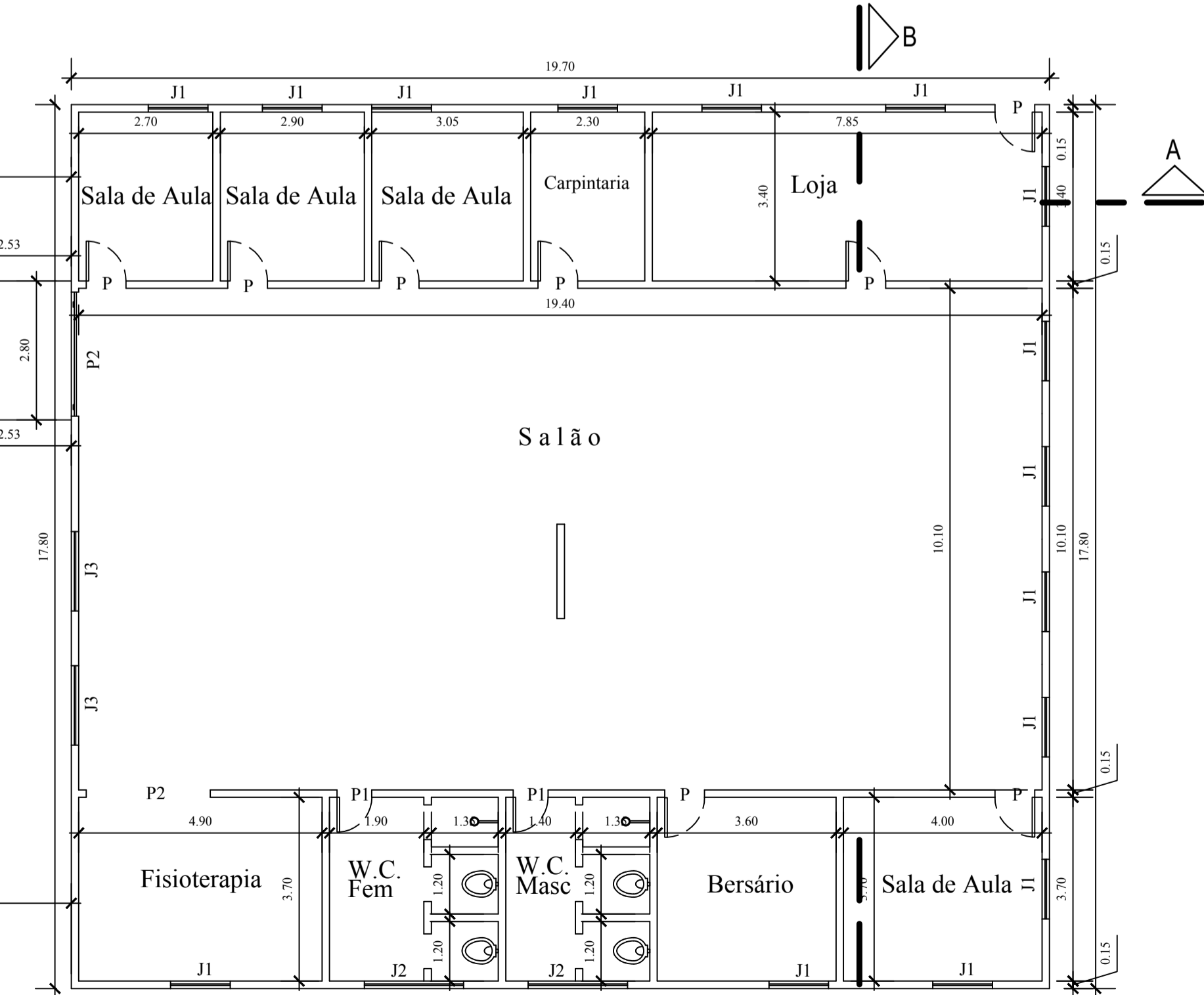

PLANTA BAIXA - Esc.: 1:100

MEMORIAL DESCRITIVO

- Serviços específicos:
 - Deverá ser feita a demolição e retirada do alambrado existente na frente da escola;
 - Deverá ser executado muro com 2,10 m de altura;
 - Deverá ser demolida toda a cobertura do salão, bem como sua estrutura de madeira;
 - Deverá ser executada nova cobertura com telha plan resinada na cor vermelha;
 - Deverá ser feita a retirada das janelas das salas da diretoria;
 - Deverá ser executada janelas de vidro temperado nas salas da diretoria;
 - Deverá ser feita demolição de bancadas na cozinha do refeitório;
 - Deverá ser feita a retirada de todo revestimento da cozinha do refeitório;
 - Deverá ser executado revestimento cerâmico nas paredes da cozinha do refeitório;
 - Deverá ser feita a retirada das goteiras existentes no telhado da cozinha do refeitório;
 - Deverá ser executado forro em PVC nas partes existentes, quais sejam salas, diretoria e todas as salas do salão;
 - Deverá ser executado forro em PVC com estrutura metálica em todas as partes novas construídas, inclusive depósito e carpintaria;
 - Deverá ser instalado 2 portões de 2,00 x 2,10 cada, um no depósito e outro na carpintaria;
 - Deverão ser instaladas portas de madeira compensada de 90x210 ou 80x210, nas novas dependências, conforme projeto;
 - Deverão ser construídas salas, banheiros, carpintaria e depósito, bem como corredores e rampas de acesso, conforme projeto, e todos os serviços necessários para a perfeita utilização desses prédios, como por exemplo estrutura, instalações elétricas e hidro-sanitárias, seguindo, rigorosamente, os projetos específicos, no que diz respeito a ferragens, tubulações e etc., aterros, chapisco, rebocos, revestimentos diversos como cerâmica nos pisos e rodapés (em toda parte interna e corredores), revestimentos cerâmicos nos banheiros novos até o teto;
 - Deverão ser instalados corrimão com guarda-corpo nas rampas com 1,20 m de altura, em estrutura metálica;
 - Deverão ser instaladas barras de deficientes nos banheiros para portadores de necessidades especiais, conforme projeto;
 - Deverá ser executada pintura em todas as paredes e partes da escola, sejam elas partes já existentes ou novas construções;
 - Deverá ser executada caiação duas demãos no muro novo a ser construído;
- Especificações gerais
 - Alvenaria
 - Deverá ser feita com material de primeira qualidade, utilizando tijolos furados de 15x30cm, com seis furos.
 - A alvenaria deverá ser assentada com cimento argamassa mista de areia, cimento e cal.
 - Esquadrias de Madeira e Metálica
 - As esquadrias de madeira deverão ser: 1) os portais de angelim vermelho, jatobá, ipê, cedrinho ou similares; 2) as portas deverão ser portas lisas das referidas madeiras, mogno, umbaua, cedrinho, ou similares;
 - As esquadrias metálicas deverão ser: 1) as portas e o portão de chapa corrugada nº 20.
 - Cobertura
 - A estrutura para cobertura deverá ser feita em madeira, cujas referidas são: angelim vermelho, cedrinho, jatobá, ipê, ou similar.
 - As telhas a serem utilizadas serão telhas tipo plan de primeira qualidade.

PORTAS	LARGURA	ALTURA
P	0,80	2,10
P1	0,70	2,10
P2	2,50	2,10

JANELAS	LARGURA	ALTURA
J	1,00	1,00
J1	1,20	1,00
J2	2,00	0,60
J3	1,60	2,00
J4	0,60	0,60
J5	1,50	1,00

APROVAÇÃO:

FOLHA:

1/2

ARQUITETURA

INSTITUCIONAL

CENTRO DE REAB. ALICE FERREIRA DO CARMO

ENDEREÇO: RUA CASTRO ALVES, ESQ. C/ RUA CEL. JOÃO LOPES ZEDES, LOTE Nº 04-A, QUADRA 80, CENTRO - MORRINHOS, GOIÁS.

<p>CONTEÚDO:</p> <p>PLANTA BAIXA, CORTES, PLANTA DE COBERTURA, PLANTA SITUAÇÃO/LOCAÇÃO, QUADRO DE ABERTURAS.</p>	<p>PROPRIETÁRIO:</p> <p style="text-align: center;">MUNICÍPIO DE MORRINHOS</p> <p>AUTOR DO PROJETO:</p> <p style="text-align: center;">Engº Civil - Rômulo Barbosa Rezende - CREA 13.863/D GO</p>
<p>ESCALA:</p> <p style="text-align: center;">INDICADA</p>	
<p>UNIDADE:</p> <p style="text-align: center;">METRO</p>	
<p>DATA:</p> <p style="text-align: center;">JUNHO/2018</p>	

QUADRO DE ÁREAS		
TERRENO-m2	CONSTRUIDA-m2	OCUPAÇÃO-%